

LEGENDA

	Key Map		Banchina
	Digital Terrain Model		Bitte
	Isolinee in metri riferite al L.M.M. (intervallo 0.25 m)		Cadmite
	Coordinate UTM - ZONA 33N		Fabbricati
	Area non rilevabile causa presenza imbarcazione Micoperi 61		Lampione
	Piano quotato fondale 5m x 5m		Parabordi
	Ortofoto		Pozzetti
	Piano quotato fotogrammetria 10m x 10 m		Recinzione
			Scogliera

Subsea Fenix S.r.l.
 Rilievi eseguiti con sistema Multi Beam Echo Sounder con trasduttore installato in modalità testa inclinata su imbarcazione MAIALEO
 Rilievi eseguiti il 28 aprile 2023

NOTE:

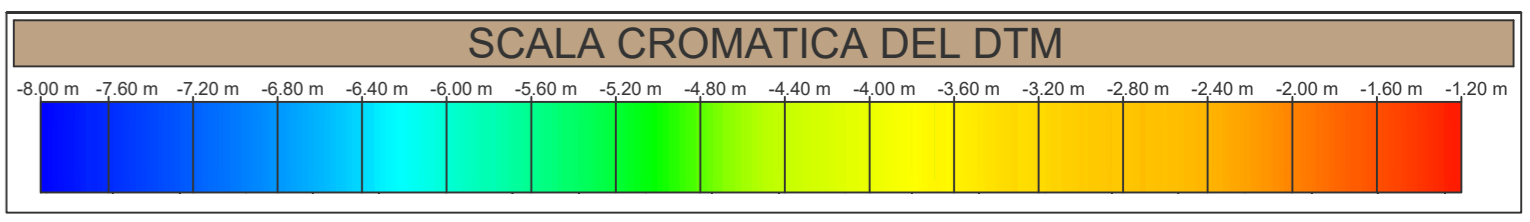

DATUM VERTICALE

Tutte le quote riportate in cartografia sono espresse in metri e sono state rilevate e rappresentate utilizzando come riferimento la Stazione Mareografica di Ortona (Monografia in relazione).
 La quota di riferimento verticale utilizzata per la restituzione dei dati dell'intero progetto è il LMM (Livello Medio Mare) con correzione di marea ottenuta dal Mareografo di Ortona appartenente alla Rete Mareografica Nazionale.

PARAMETRI GEODETICI

Datum:	WGS 84	Proiezione:	UTM
Ellissoide:	WGS 84	Fuso:	Zone 33 (15 Est)
Semi asse maggiore:	6378137.00m	Fattore di Scala:	0.9996000
Eccentricità:	0.00669437999	Falso Est:	500000.00m
Schiacciamento Inverso:	1/f = 298.2572235693	Falso Nord:	0000000.00m
		Meridiano Centrale:	15°00'00".00 Est
		Origine della Latitudine:	00°00'00".00 Nord

RIFERIMENTI PER LA STAMPA

Stampare il disegno in scala 1:1 su formato standard A0

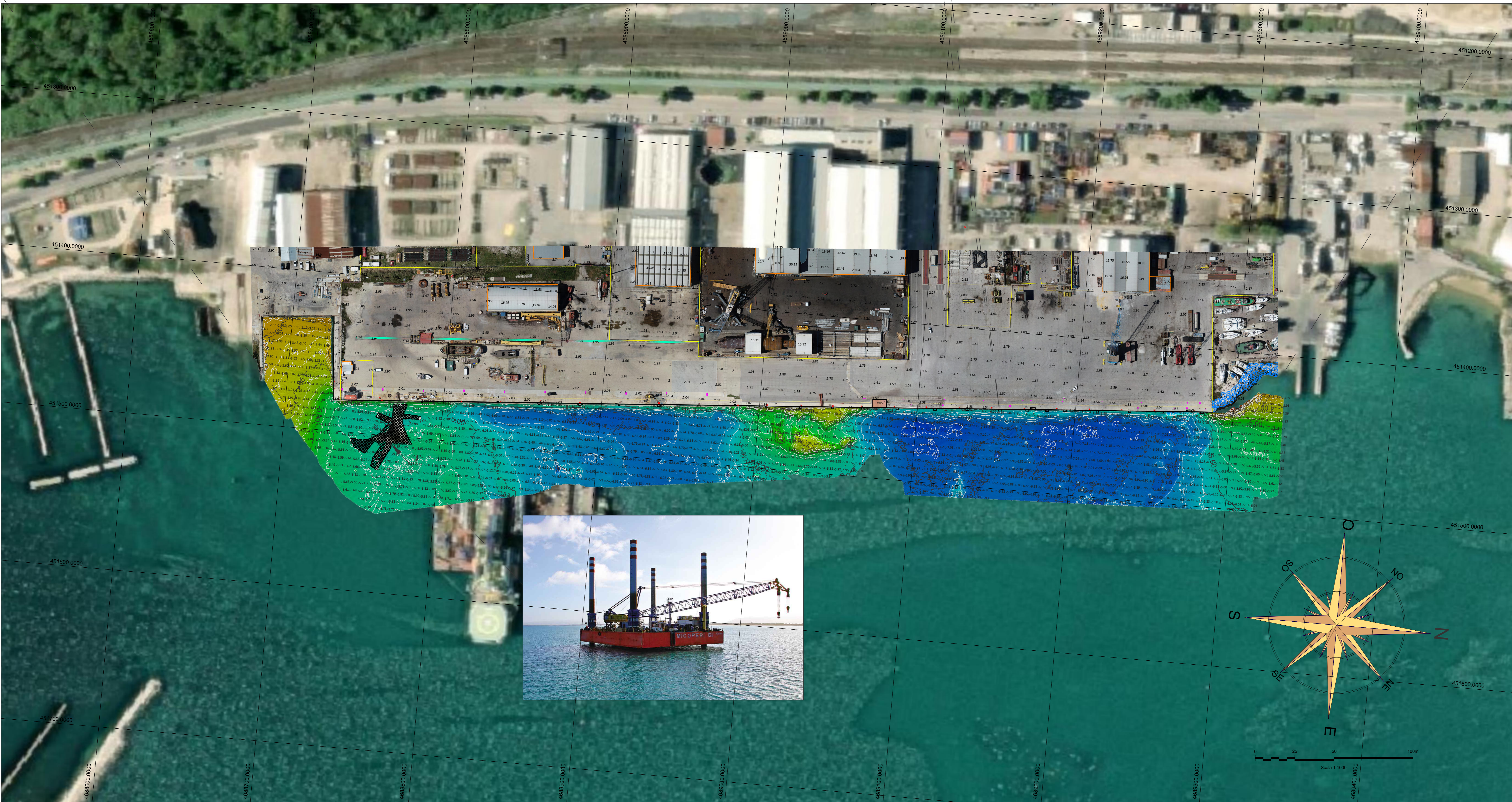

APPROFONDIMENTO DEI FONDALI MEDIANTE DRAGAGGIO E CONSOLIDAMENTO DELLA BANCHINA DI RIVA
 C.U.P. J79J2101200006
 INTERVENTO DI CONSOLIDAMENTO DELLA BANCHINA - PRIMO TRATTO
 PNRR - Missione MSC3 "Interventi speciali per la coesione territoriale" - Investimento 4 "Interventi infrastrutturali per le Zone Economiche Speciali (ZES)"

Progetto di Fattibilità Tecnica ed Economica

Il Responsabile unico del procedimento: Ing. Gianluca Pellegrini	Il Progettista: Modimar Project S.r.l.
--	--

23 002 FT 007 00
Rilievi piano-altimetrici

14/06/2023	0	Emissione per Conferenza dei Servizi	Giuffrè	Presta	Capozzi
Data	Rev.	Descrizione	Redatto	Controllato	Verificato